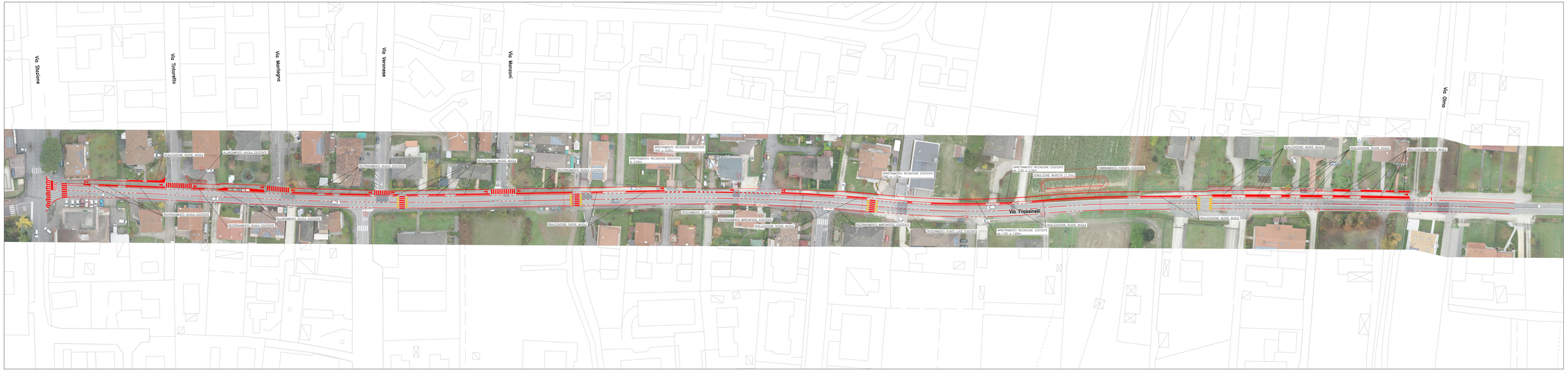

SCALA GRAFICA 1:500

0m 5 10 15 20 25m

COMUNE DI MARTELLAGO

CITTÀ METROPOLITANA DI VENEZIA

REALIZZAZIONE DI UN PERCORSO CICLOPEDONALE PROTETTO E MESSA IN SICUREZZA DI VIA FRASSINELLI 2° STRALCIO - TRATTO A

PROGETTO DI FATTIBILITÀ TECNICO ECONOMICA

VIABILITÁ

SOVRAPPOSIZIONE DELLA PLANIMETRIA DI PROGETTO ALLO STATO DI FATTO SU ORTOFOTO

N. ELABORATO: 10

FORMATO: A3a

SCALA: 1:500

CODICE PROGETTO: 3 2 1 2 S 0 S

Con.	Rev.	Nome file	Data	Redatto	Controllato	Approvato
1	2	321250S1_plan sovrapposta_1_dwg/ortofoto	Novembre 2024	FT	FC	AM

RESPONSABILE DEL PROCEDIMENTO
ING. FABIO CALLEGHER

PROGETTISTA DELL'INTERVENTO
DOTT. ING. ANTONIO MARTINI

ORDINE DEGLI INGEGNERI PROV. VENEZIA
Ing. Antonio Martini
N. 1800

STUDIO MARTINI INGEGNERIA S.r.l.
info@martiniingegneria.it

STUDIO MARTINI INGEGNERIA

Questo documento non potrà essere copiato, riprodotto o altrimenti pubblicato in tutto o in parte senza il consenso scritto del progettista. (Legge 22/4/41 n. 633 – art. 2575 e seguenti c.c.)