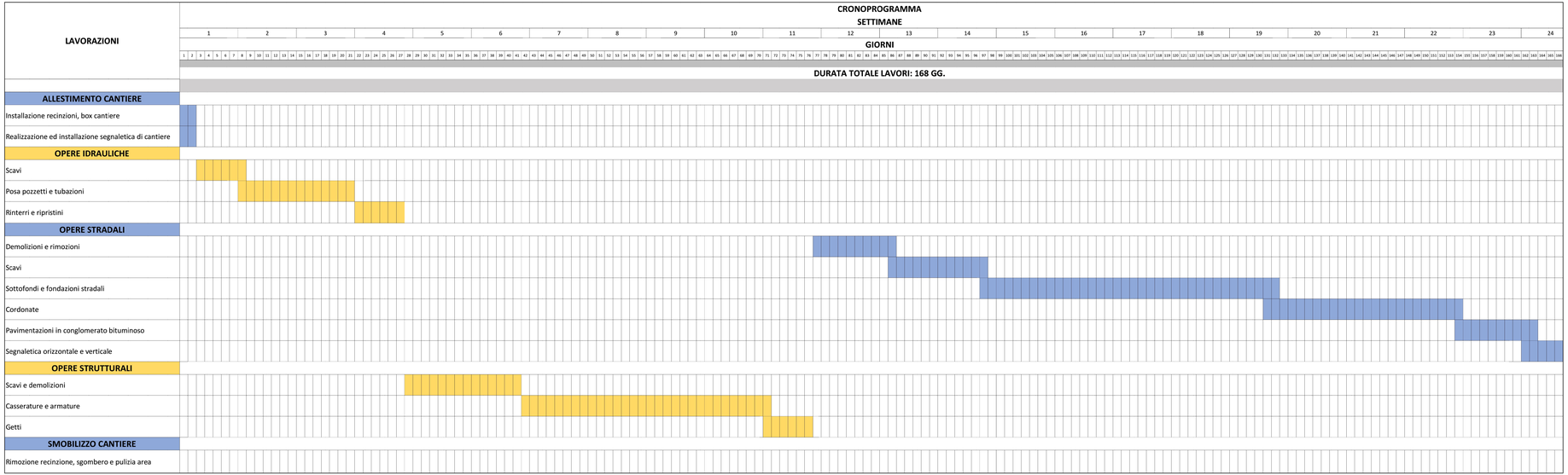

COMUNE DI MARTELLAGO

CITTÀ METROPOLITANA DI VENEZIA

REALIZZAZIONE DI UN PERCORSO CICLOPEDONALE PROTETTO E MESSA IN SICUREZZA DI VIA FRASSINELLI 2° STRALCIO - TRATTO A

PROGETTO DI FATTIBILITÀ TECNICO ECONOMICA

PROGETTO GENERALE

CRONOPROGRAMMA

N. ELABORATO: 23

FORMATO A3a

–

CODICE PROGETTO: 32 12 S DS

Con.	Rev.	Nome file	Data	Redatto	Controllato	Approvato
1	2	3212SDS1_crono_2.xlsx	Novembre 2024	FT	FC	AM

RESPONSABILE DEL PROCEDIMENTO
ING. FABIO CALLEGHER

PROGETTISTA DELL'INTERVENTO
DOTT. ING. ANTONIO MARTINI

ORDINE DEGLI INGEGNERI PROVINCIA DI VENEZIA
DOTT. ING. ANTONIO MARTINI
A 1455

STUDIO MARTINI INGEGNERIA S.r.l.
info@martiniingegneria.it
Certificati Qualità,Ambiente,Sicurezza,Parità genere,SA8000

Questo documento non potrà essere copiato, riprodotto o altrimenti pubblicato in tutto o in parte senza il consenso scritto dei progettisti. (legge 22/4/41 n. 633 – art. 2575 e segg. c.c.)