

Ortofoto: dettaglio area di intervento con transetti

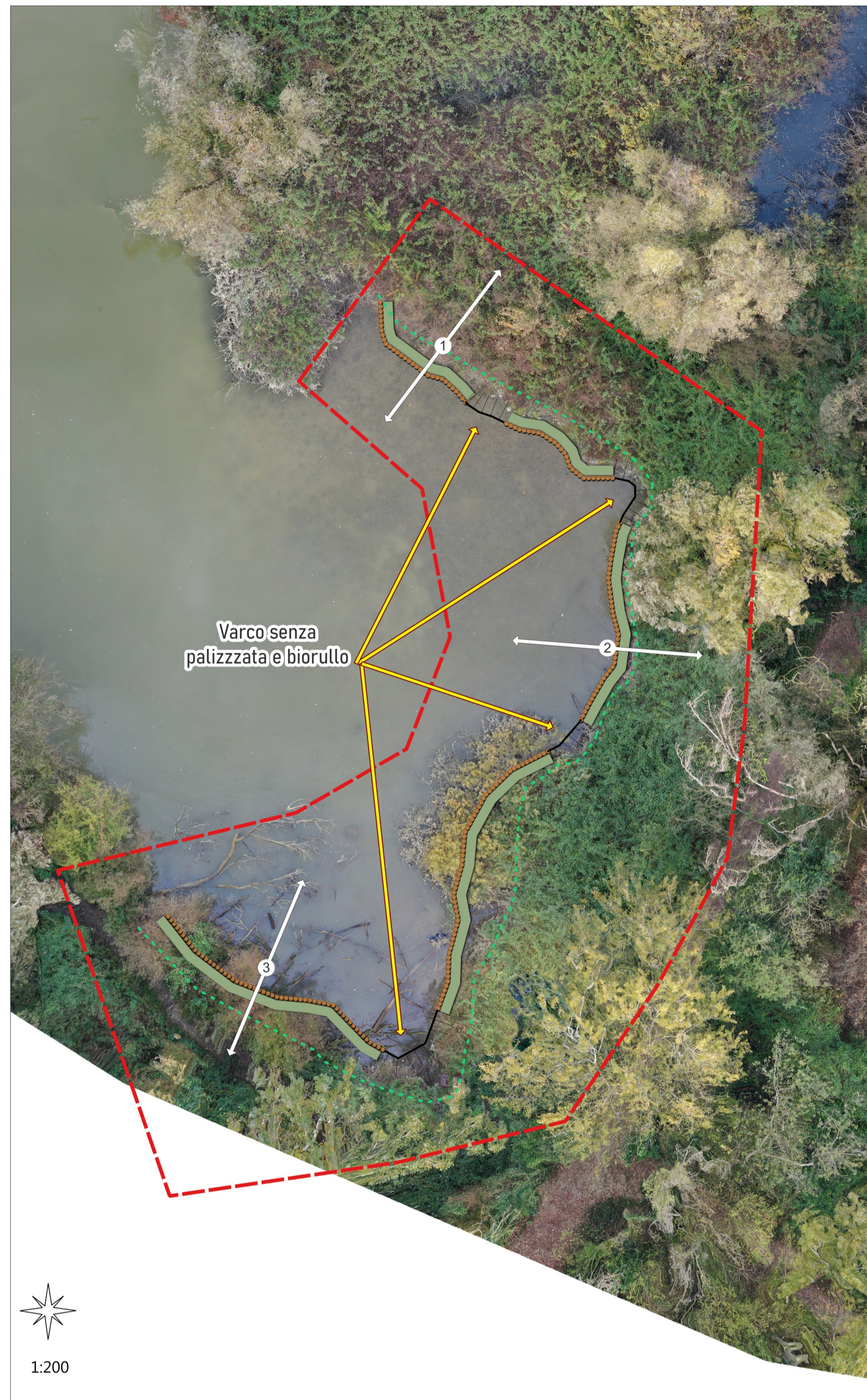

Ripresa panoramica: dettaglio area di intervento



Indicazioni generali:  
 palo di castagno lunghezza 2,5 metri - porzione fuori terra circa 0,5 cm  
 impianto di carichi su substrato creato con biostuoia/biorullo garantendo una quota di messa a dimora tale da non avere una continua sommersione delle piante

Transetto n.1

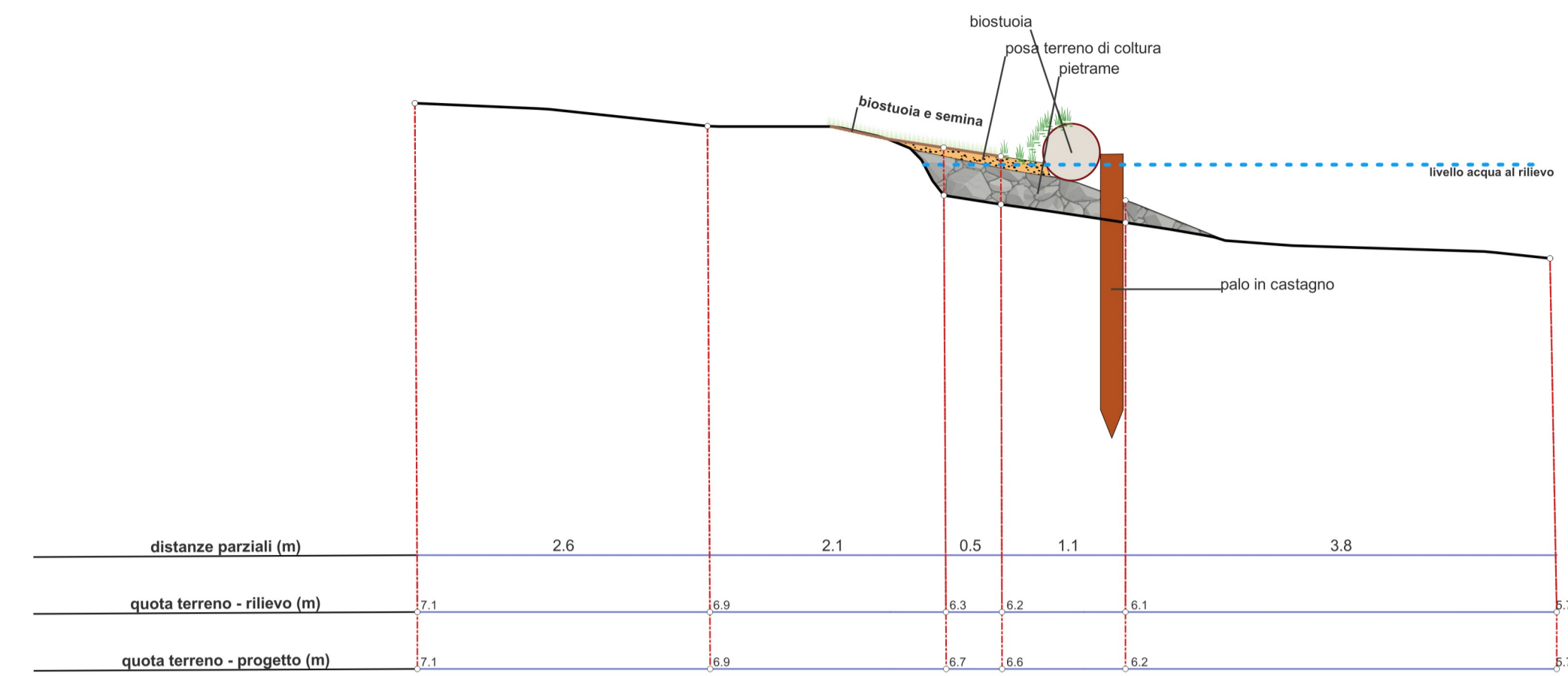

1:50

Transetto n.2

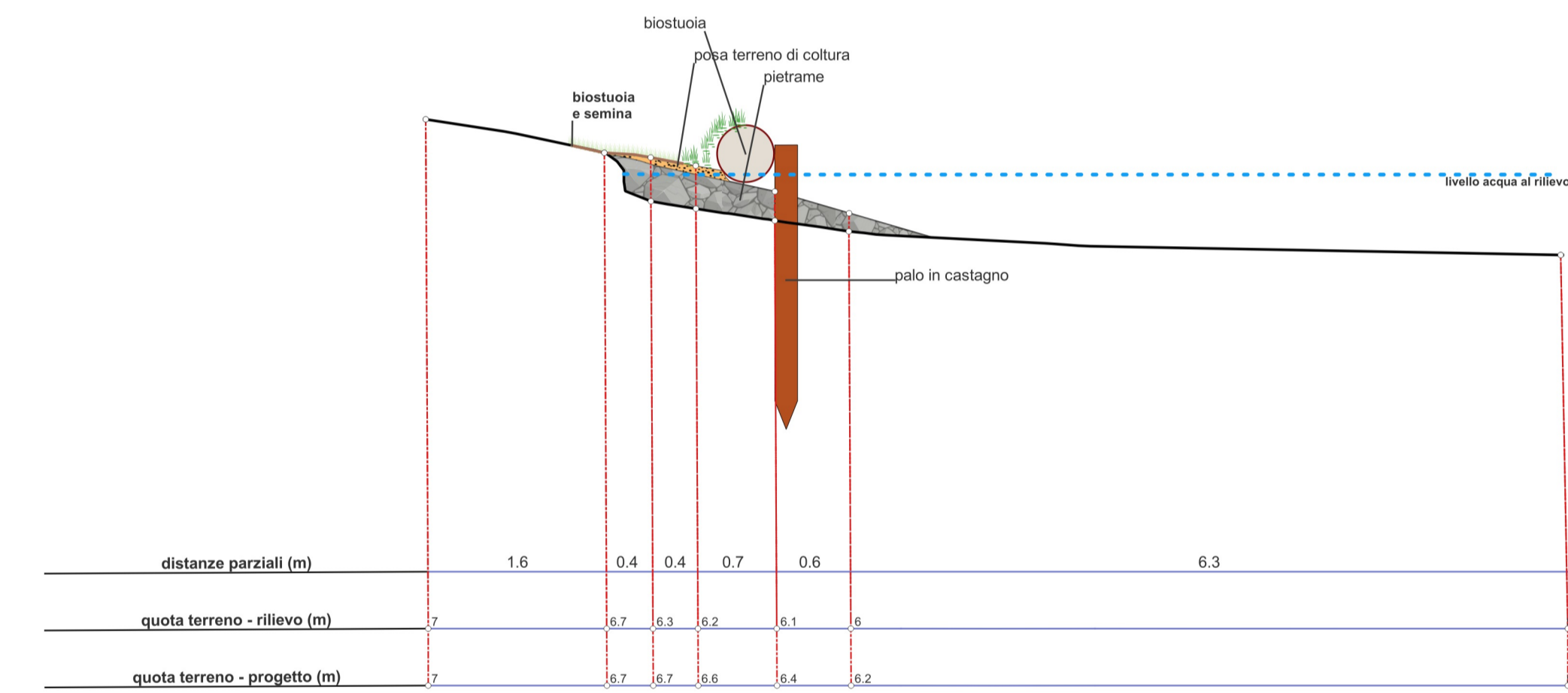

1:50

Transetto n.3

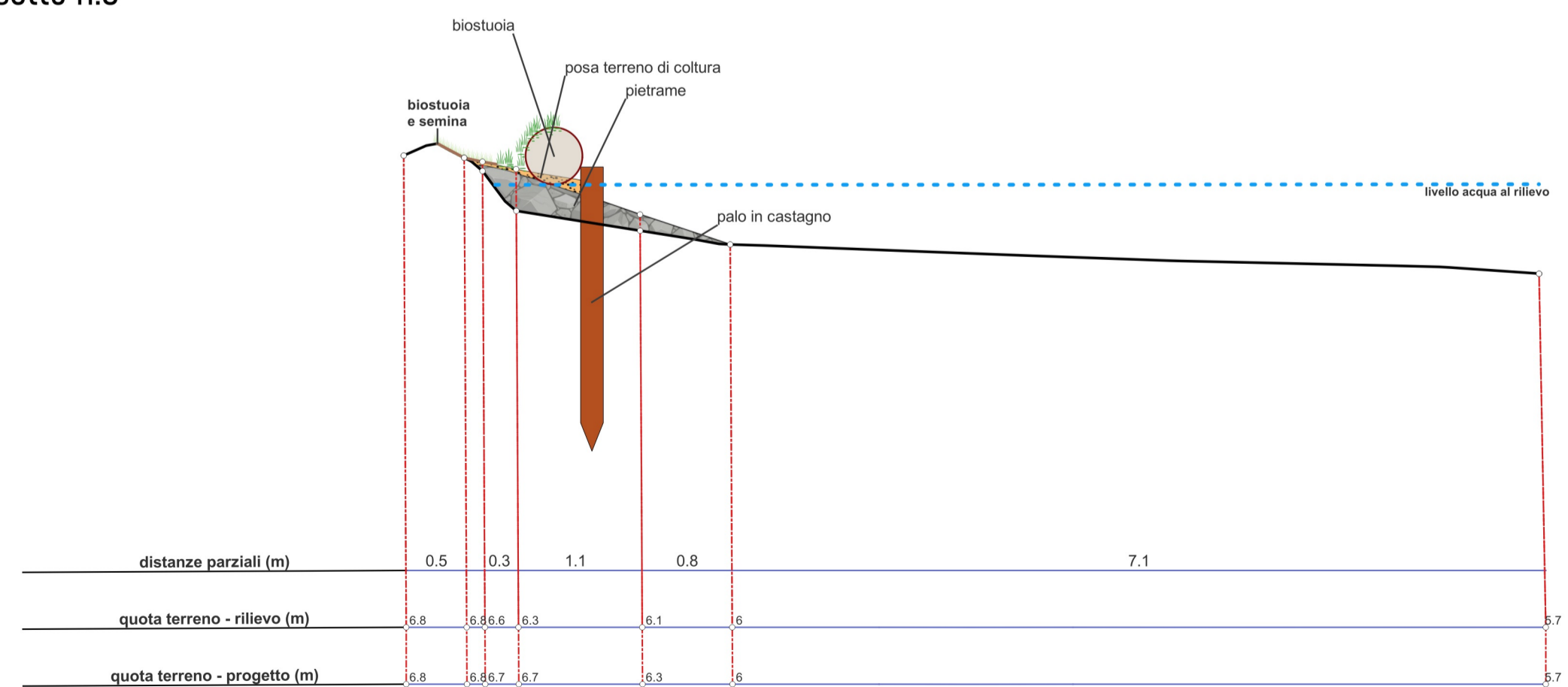

Documentazione esemplificativa di messa a dimora di piante su biorulli



<b>COMUNE DI MARTELLAGO</b>	
 COESIONE ITALIA 2022 VANTO	 REGIONE DEL VENETO
<b>PR Veneto FESR 2021-2027</b>	
Strategia Integrata di Sviluppo Urbano Sostenibile (SISUS) Decreto del Direttore della Programmazione Unitaria della Regione del Veneto n. 21 del 07/03/2024 Azione 2.7.1 Infrastrutture verdi in Area urbana  Obiettivo specifico 2.7. Rafforzare la protezione e la preservazione della natura, la biodiversità e le infrastrutture verdi, anche nelle aree urbane, e ridurre tutte le forme di inquinamento	
Valorizzazione dell'ecosistema del Parco Laghetti in relazione al miglioramento della qualità ambientale dei tre centri urbani del Comune di Martellago  <b>PROGETTO ESECUTIVO</b>	
<b>Tavola 3b</b> <b>Profili plano-altimetrici e sviluppo progettuale</b> <b>Laghetto delle tartarughe</b>	
	CUP: H41G22000230004  Soave, 6 gennaio 2025  Dott. For. Giovanni Zanoni Dott. For. Andrea Rizzi Dott. Ernesto Renato Bovio
ALIAS ATP Via Ambrosi 9 37038 Soave (VR)	