

ESTRATTO PRG Scorzè tav. 13.1.4 Variante - scala 1:5000



Estratto PRG Martellago tav. 13.1.1 var. 42 - scala 1:5000



Estratto PRG Venezia - Variante per la Terraferma tav. 13.1.a.1 - scala 1:2000

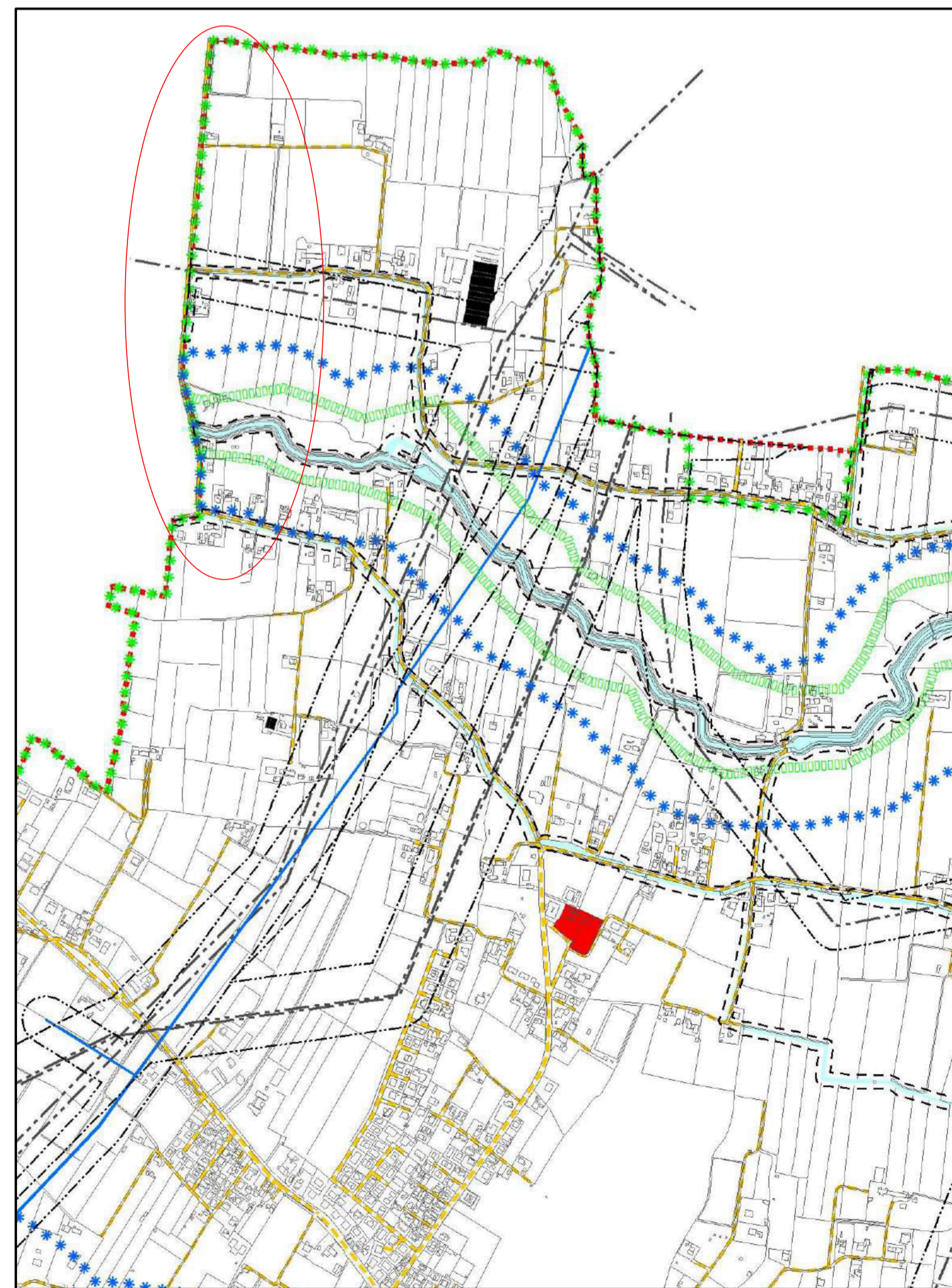

ESTRATTO PAT Venezia Carta dei vincoli per la pianificazione territoriale tav. 1.1 scala 1:10000



**CITTA' METROPOLITANA  
DI VENEZIA**  
Area Mobilità  
Servizio Trasporti Eccezionali, Ponti e Piste Ciclabili

Ca' Corner, San Marco 2662 - 30124 Venezia (VE)  
Via Forte Marghera, 191 - 30173 Mestre (VE)



**PROGETTO DI FATTIBILITA' TECNICO ECONOMICA**

Realizzazione della pista ciclopedonale lungo via Ponte Nuovo in località Pesezza tra l'incrocio con via Tiziano e il fiume Dese nei comuni di Scorzè, Venezia e Martellago

<p><b>IL RESPONSABILE DEL PROCEDIMENTO</b> Ing. Nicola Torricella</p> <p><b>SUPPORTO AL RUP</b> Ing. Rossella Guerato Geom. Bruno Ruffini</p>	<p>Via Ponte Nuovo, Via Morosini Scorzè, Venezia, Martellago</p>						
<p><b>PROGETTAZIONE</b> <b>PNC - ASSOCIATI</b> architettura &amp; ingegneria <small>Via Poissone No. 4 - 30030 Pesezza (Venezia) - Tel. 041-4191001 www.pnc-associati.com</small></p> <p>ing. Marco Cagnin</p>	<p>Tavole dei Vincoli</p>						
<table border="1" style="width: 100%; border-collapse: collapse;"> <thead> <tr> <th style="width: 10%;">REV.</th> <th style="width: 70%;">DESCRIZIONE</th> <th style="width: 20%;">DATA</th> </tr> </thead> <tbody> <tr> <td>001</td> <td>Emissione</td> <td>28/10/2024</td> </tr> </tbody> </table>	REV.	DESCRIZIONE	DATA	001	Emissione	28/10/2024	<p style="font-size: 2em; font-weight: bold;">PFTE 01.2</p> <p>Scala: varie</p>
REV.	DESCRIZIONE	DATA					
001	Emissione	28/10/2024					