

COMUNE DI MARTELLAGO
CITTA' METROPOLITANA DI VENEZIA
SETTORE TECNICO
SPORTELLO UNICO EDILIZIA



PIANO DEGLI INTERVENTI - INTERVENTO N° 39
PIANO DI RECUPERO DI INIZIATIVA PRIVATA

PROGETTO DI RISTRUTTURAZIONE EDILIZIA DEL
COMPLESSO EDILIZIO NORD
FABBRICATO A

ubicazione: Comune di MARTELLAGO
Via Aldo Moro
N.C.T. Fg.14 Mappali 322 porz. 323 porz. 286 porz.

proprietari: COSTRUZIONI EDILI PAVANELLO SRL
Piazza IV Novembre n. 86 Maerne di Martellago
00260530274

oggetto: PROGETTO
COMPARATIVA
Pianta, Sezioni, Prospetti

data: Gennaio 2018
reg. Settembre 2021

IL COMMITTENTE

scala 1:100

TAV. PR 06.4

IL PROGETTISTA

PROGETTISTA ARCHITETTO CLAUDIO BIANCHI, via Rosignolo n° 11, 30038 - Spina, VE, Tel e fax 041.58421 - e-mail: archb@archbclaudobianchi.it

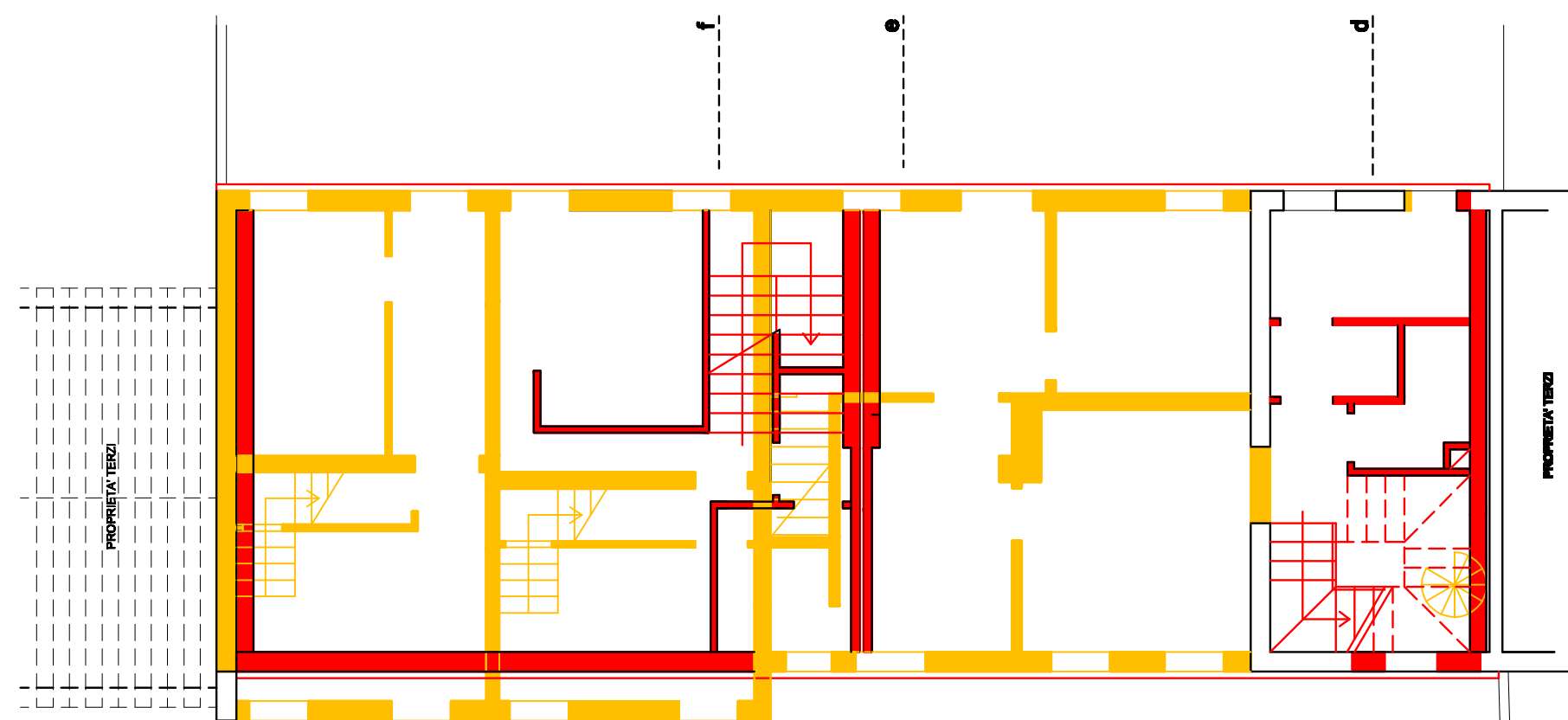

PIANTA PIANO TERRA 1:100

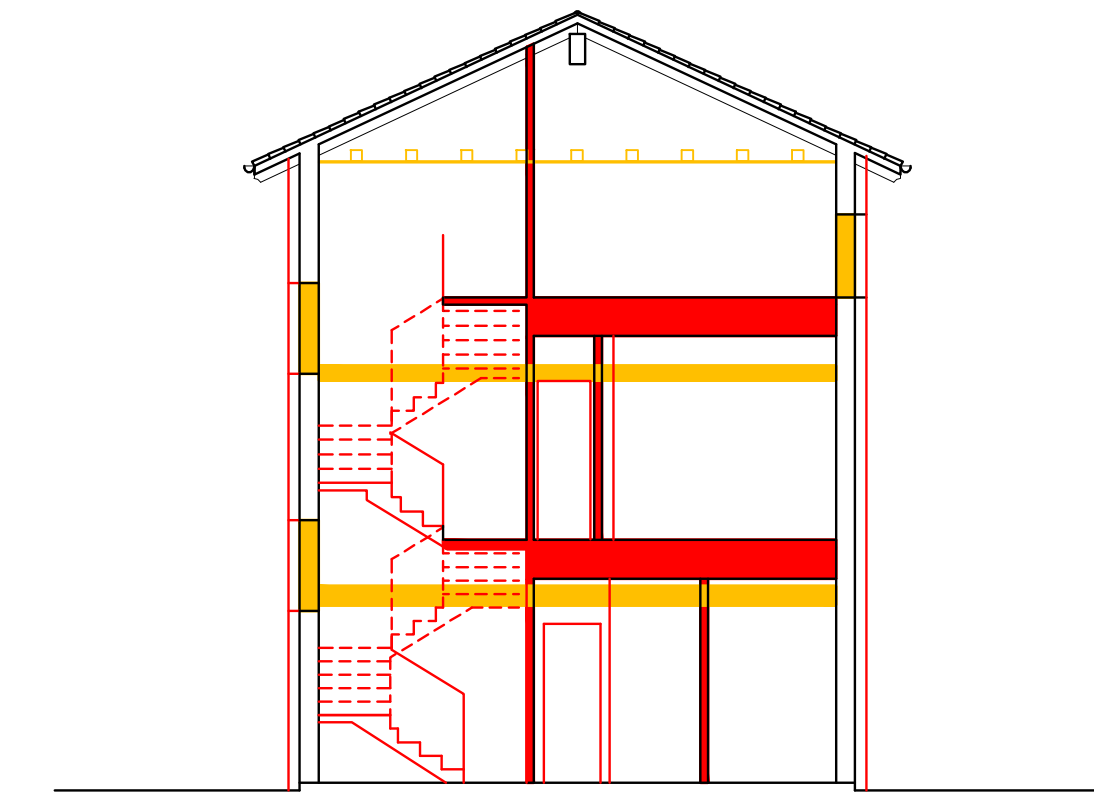

Sezione d - d

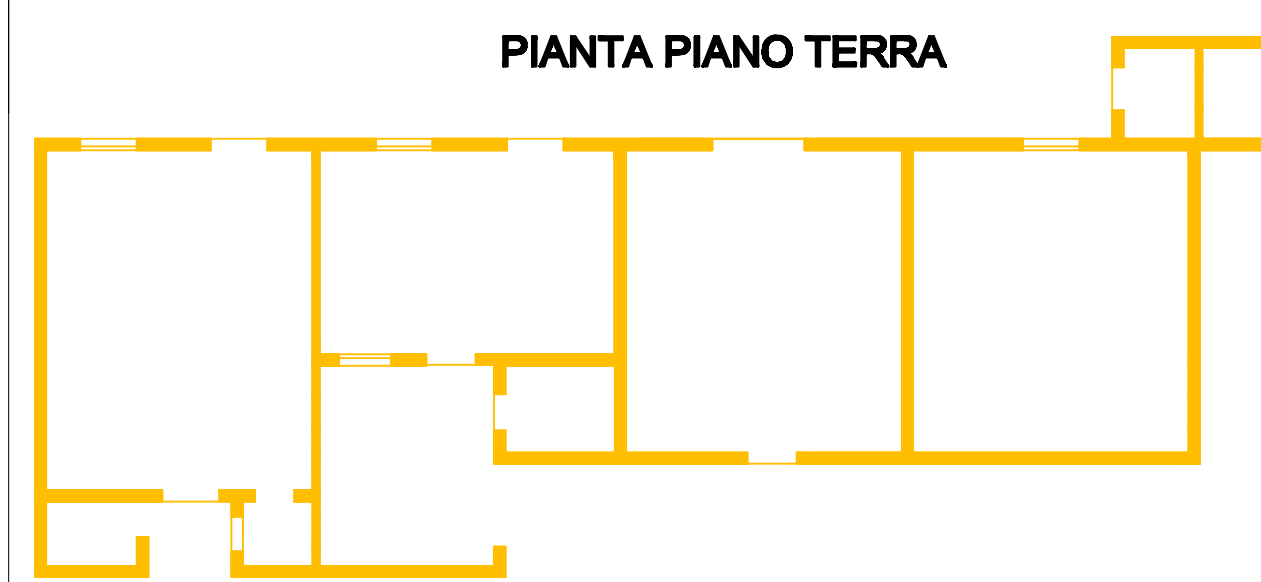

PIANTA PIANO TERRA

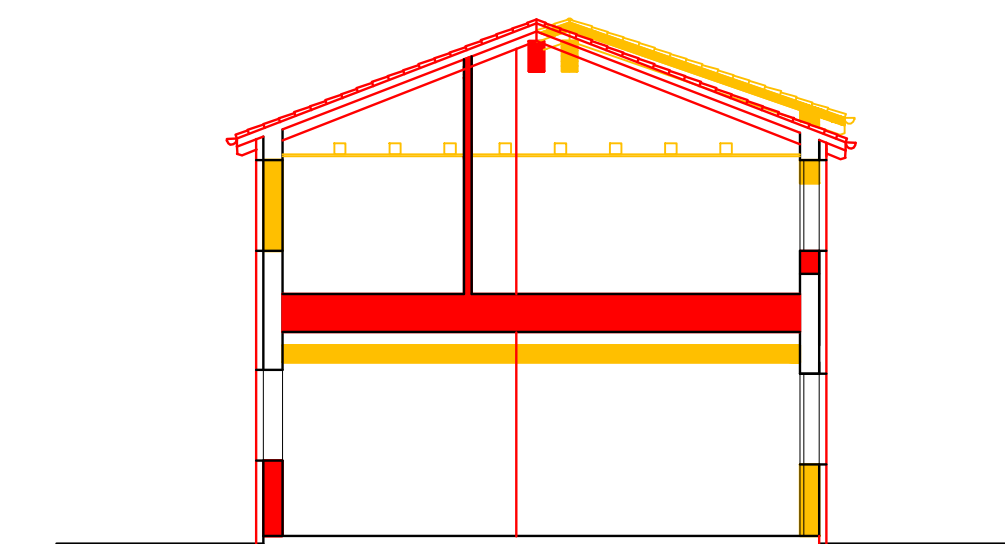

Sezione e - e

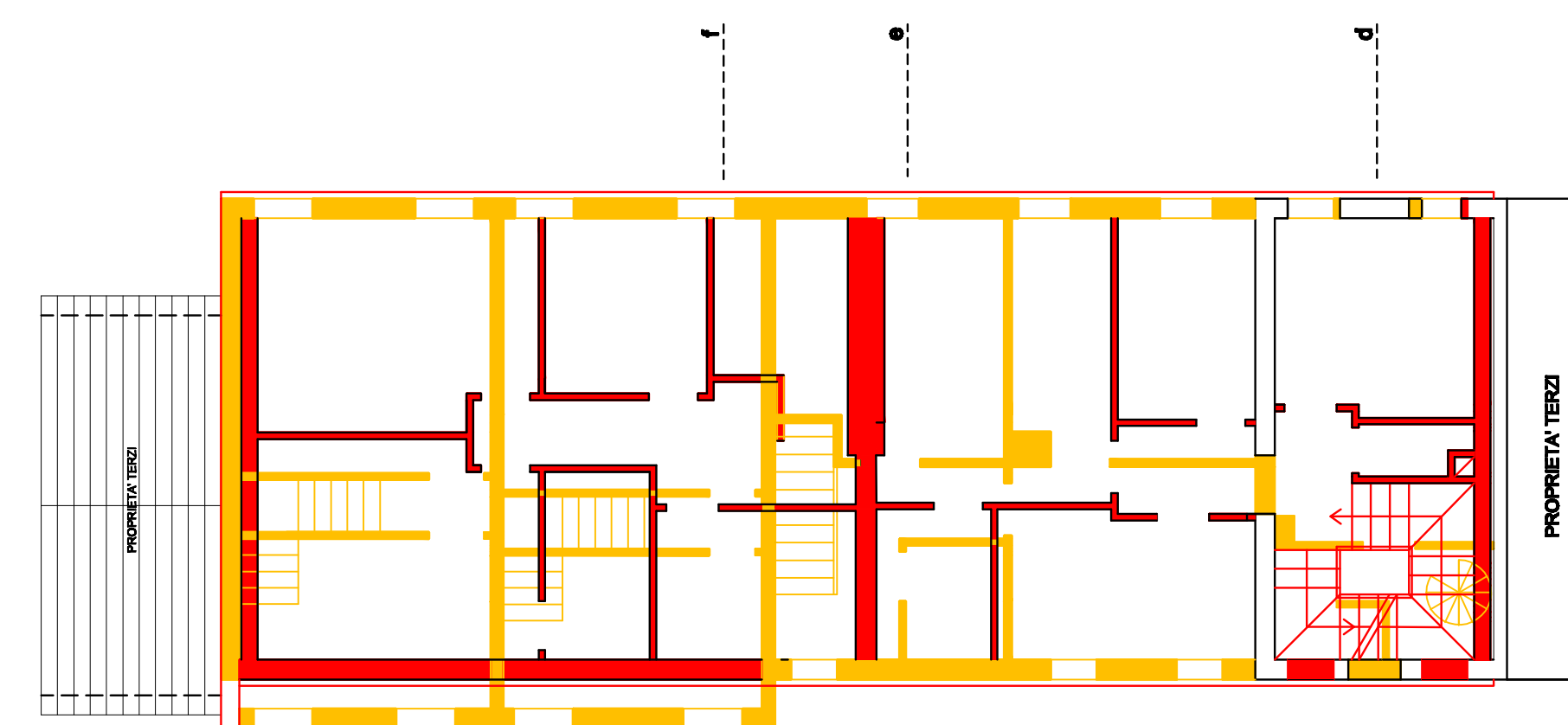

PIANTA PIANO PRIMO 1:100

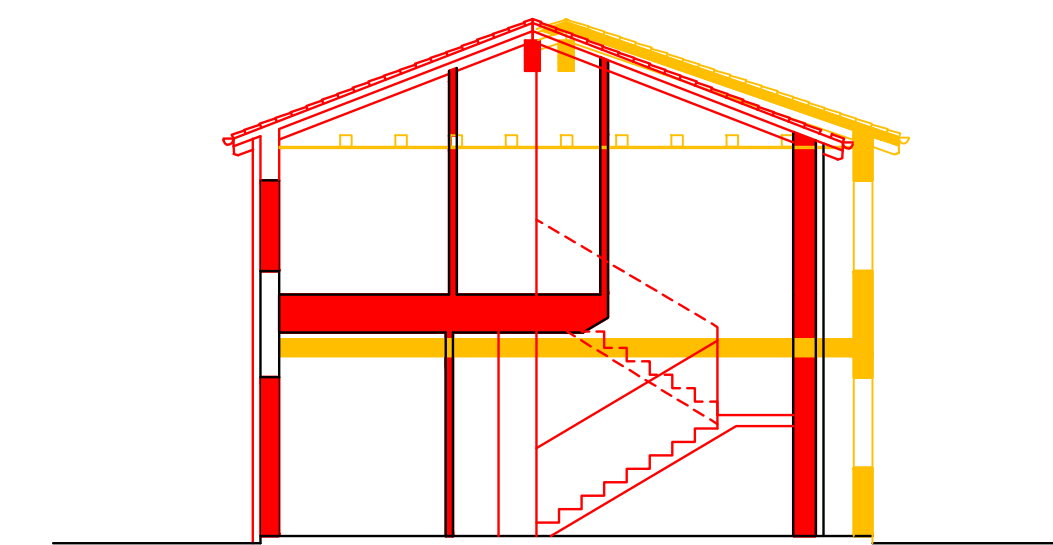

Sezione f - f

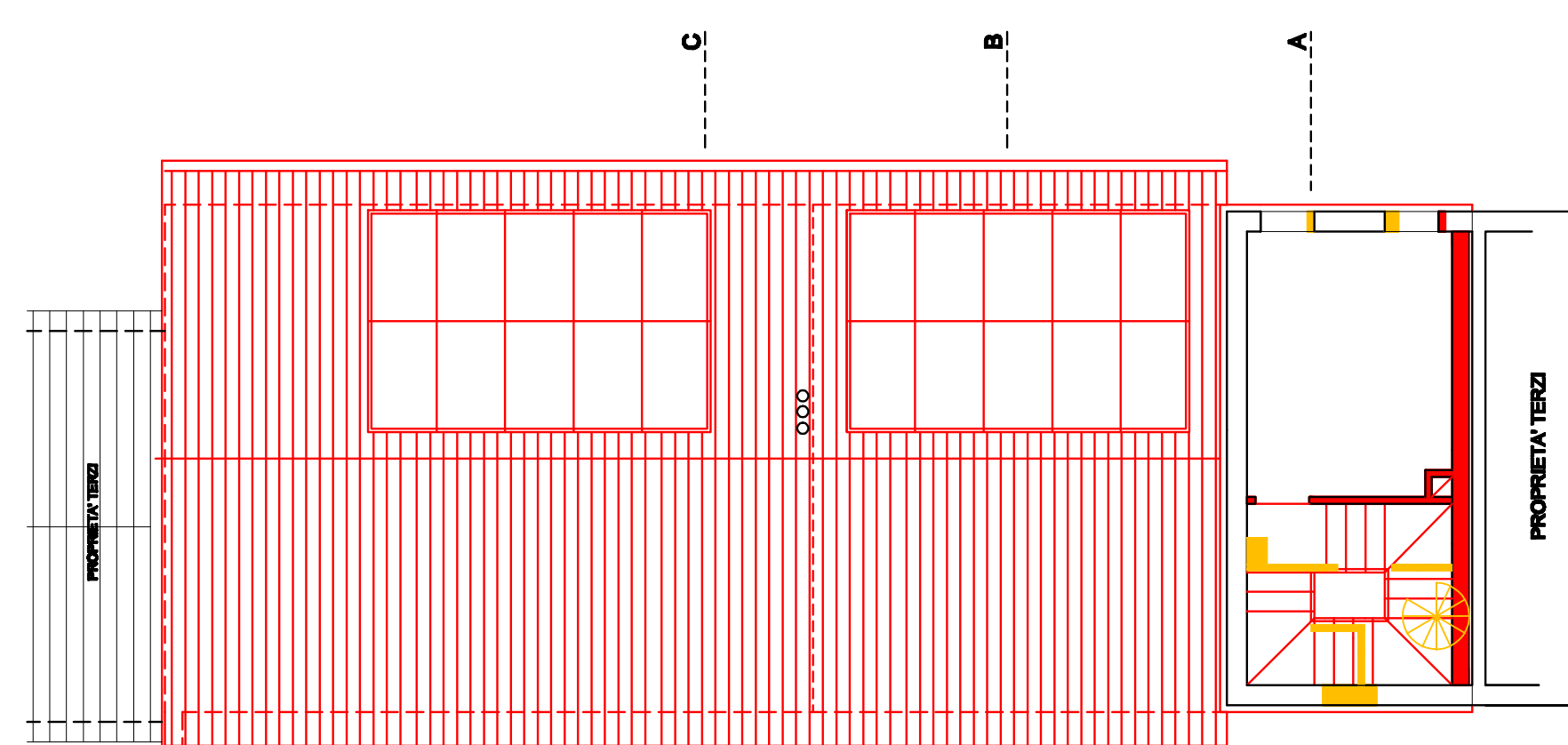

PIANTA PIANO SECONDO 1:100

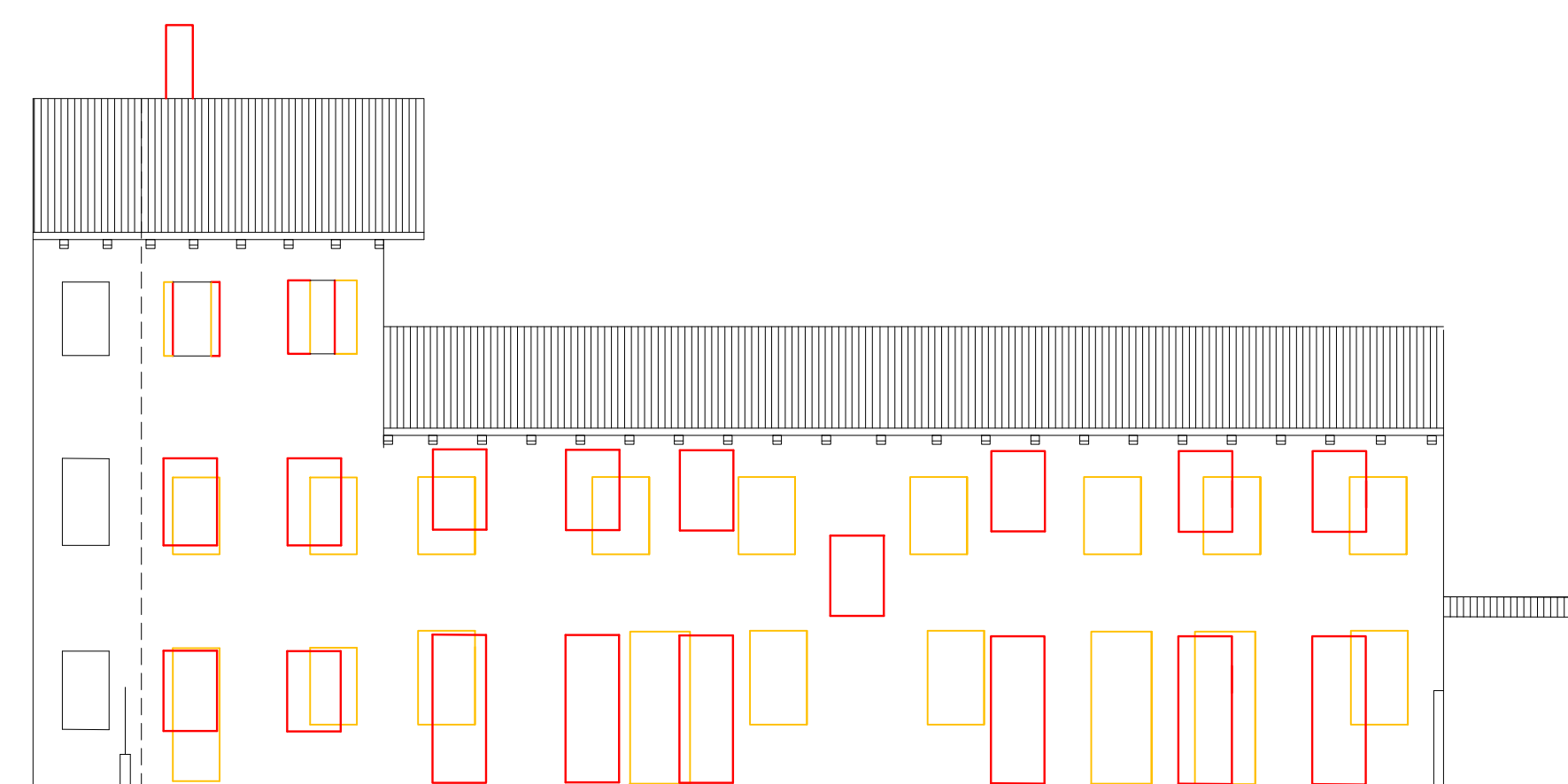

Prospetto Sud

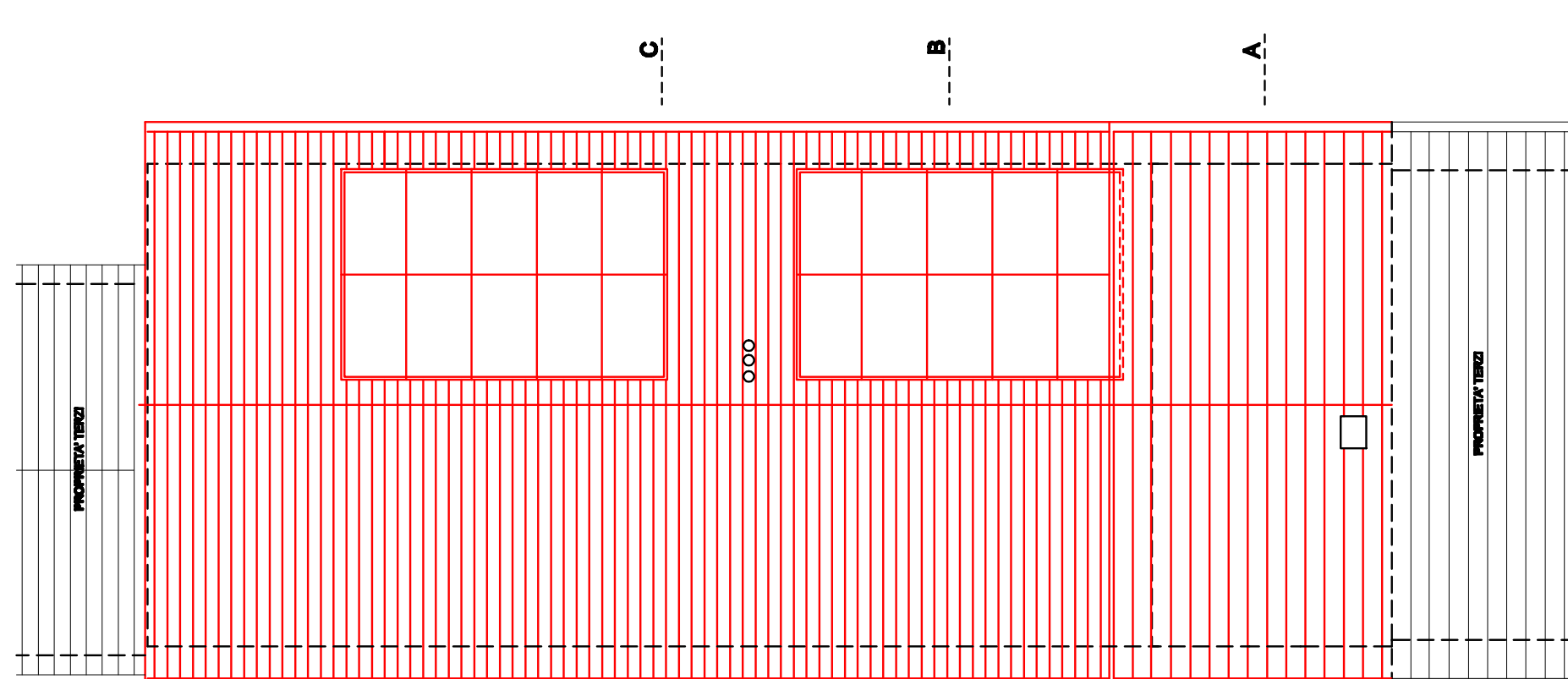

PIANTA COPERTURA 1:100

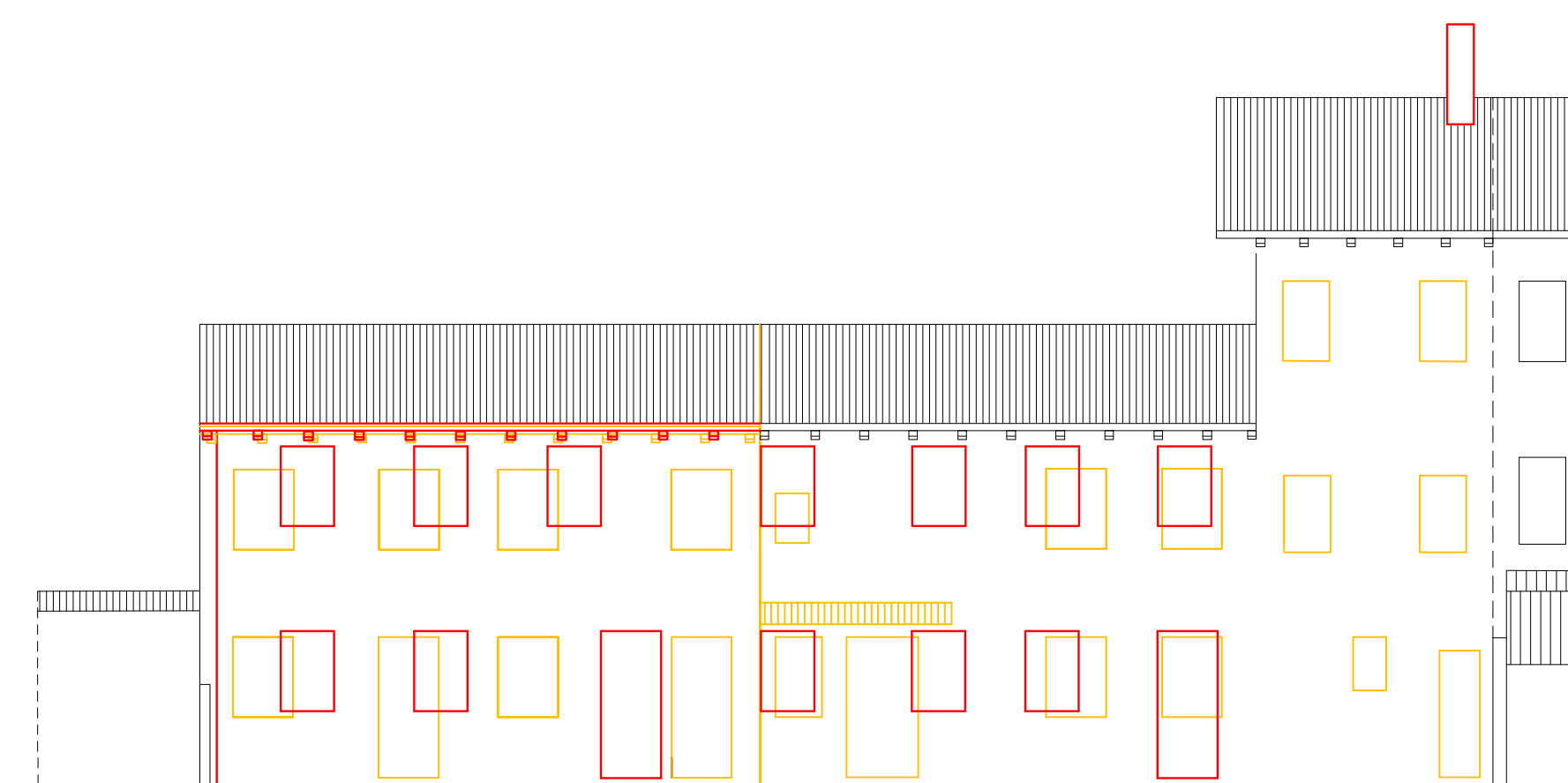

Prospetto Nord

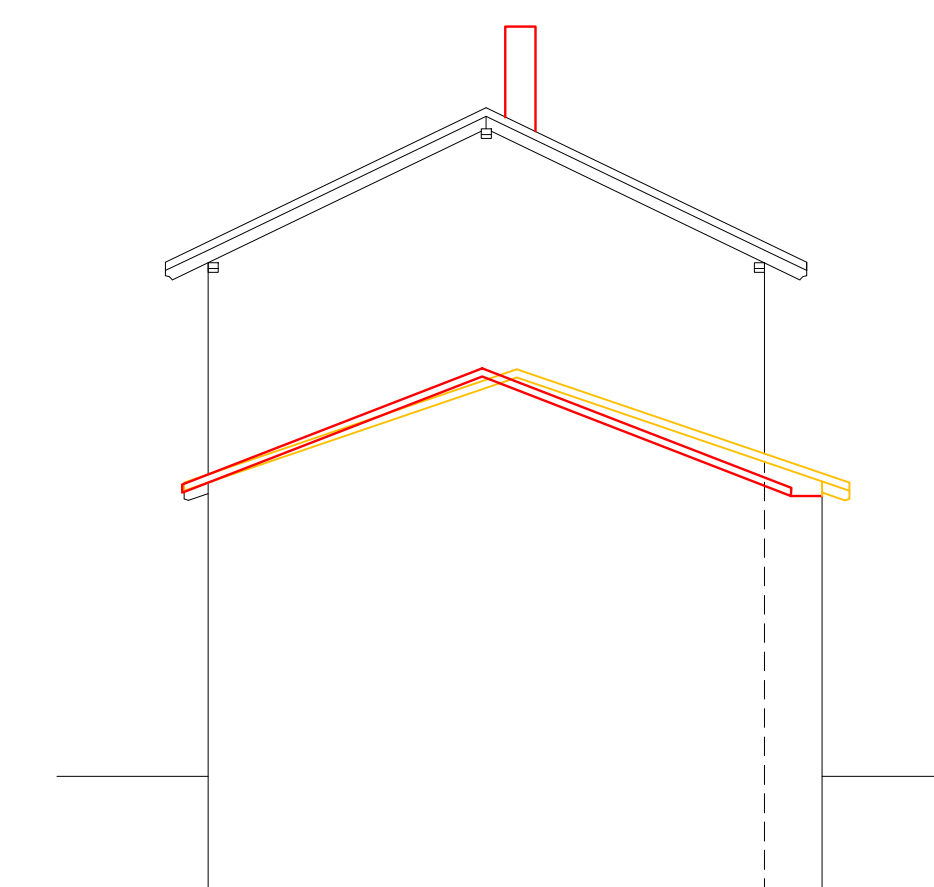

Prospetto Est