



**PIANO DEGLI INTERVENTI - INTERVENTO N° 39**  
**PIANO DI RECUPERO DI INIZIATIVA PRIVATA**  
**PROGETTO DI RISTRUTTURAZIONE EDILIZIA DEL**  
**FABBRICATO A**

ubicazione: Comune di MARTELLAGO

Via Aldo Moro  
N.C.T. Fg. 14 Mappali 322 poz. 323 poz. 266 poz.

proprietari: COSTRUZIONI EDILI PAVANELLO SRL  
Piazza IV Novembre n. 86 Maseme di Martellago  
00260530274

oggetto: PROGETTO  
Pianta Piano Terra, Primo, Secondo, Copertura  
Sezioni a-a, b-b, c-c, d-d, e-e, f-f, g-g  
Prospetti Nord, Sud, Est, Ovest  
Conteggi superficie coperta e volumetrica

TAV. PR. 06.3

data: Gennaio 2018  
n°: 00260530274  
IL COMMITTENTE: scala 1:100  
IL PROGETTISTA

GARAGES 1:100

PROGETTO ARCHITETTICO GIUSEPPE BIANCHI, VIA MANGIAGIA 11, 20026 SIRMIONE, TN. TEL. 0461 911 041077 - EMAIL: architetto@giuseppebianchi.it

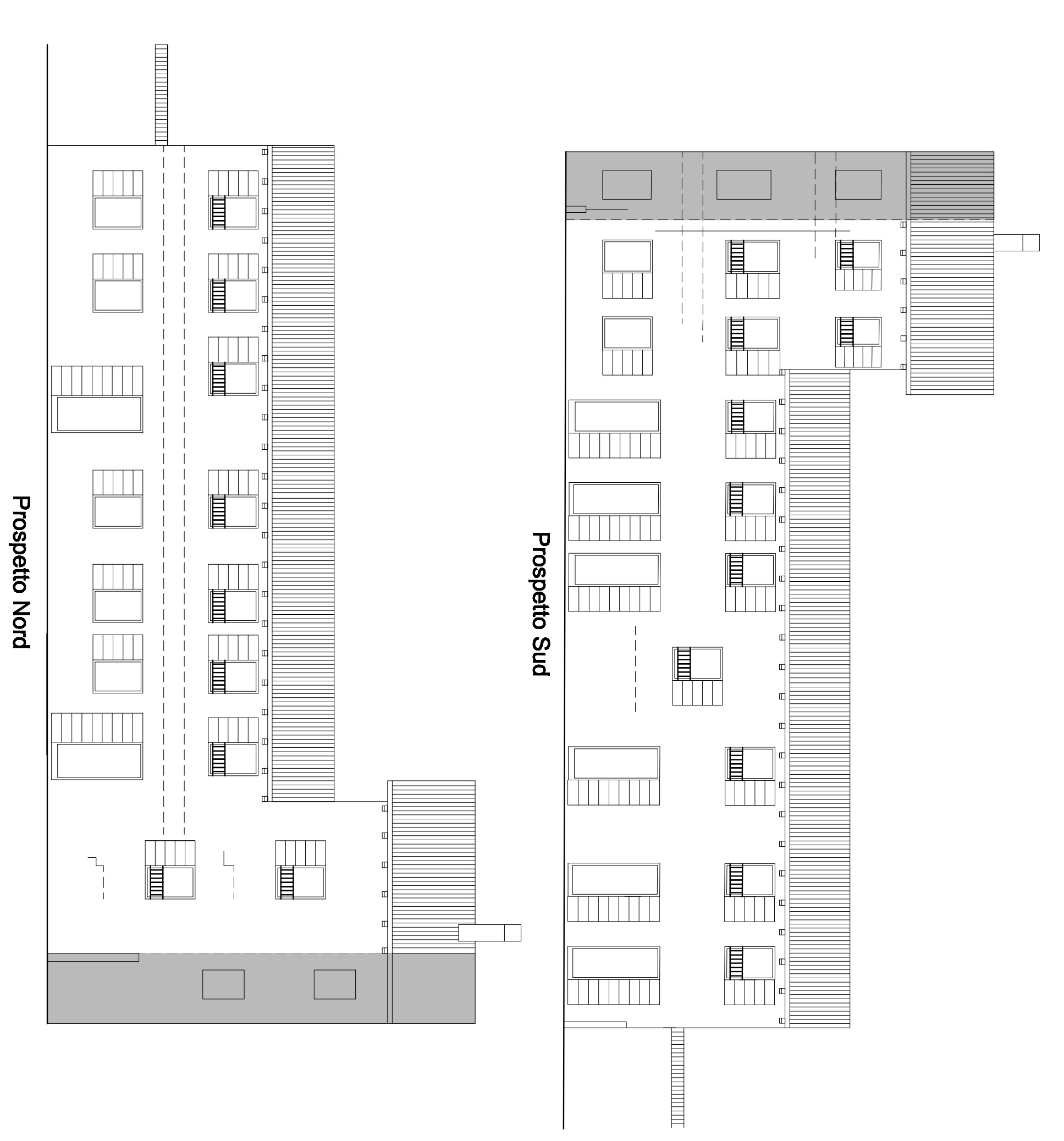
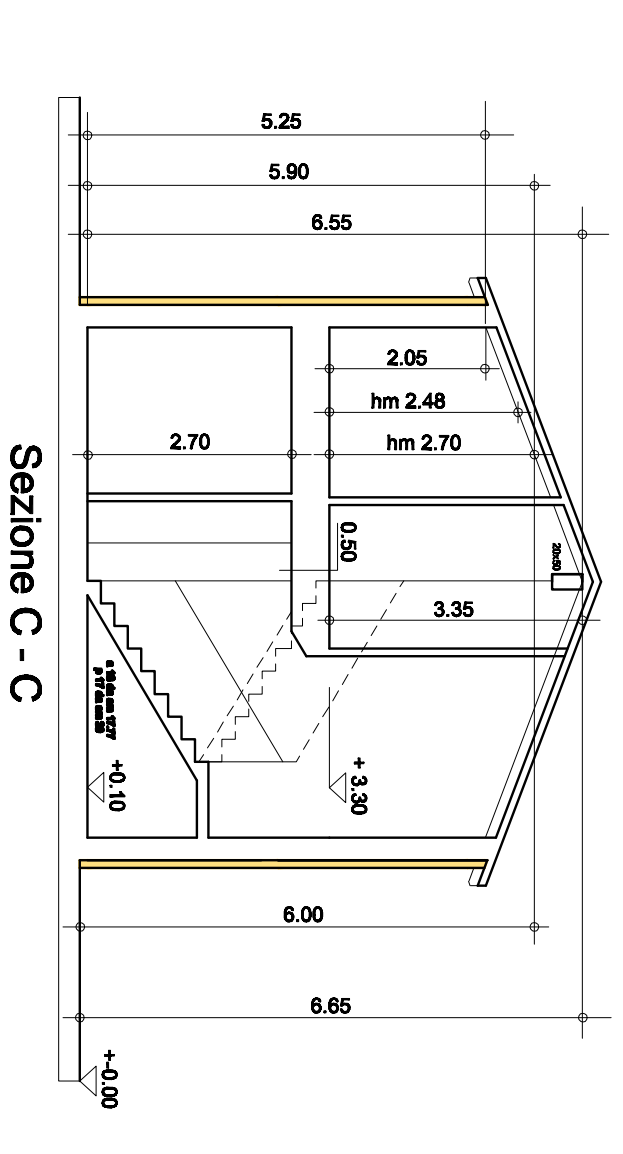
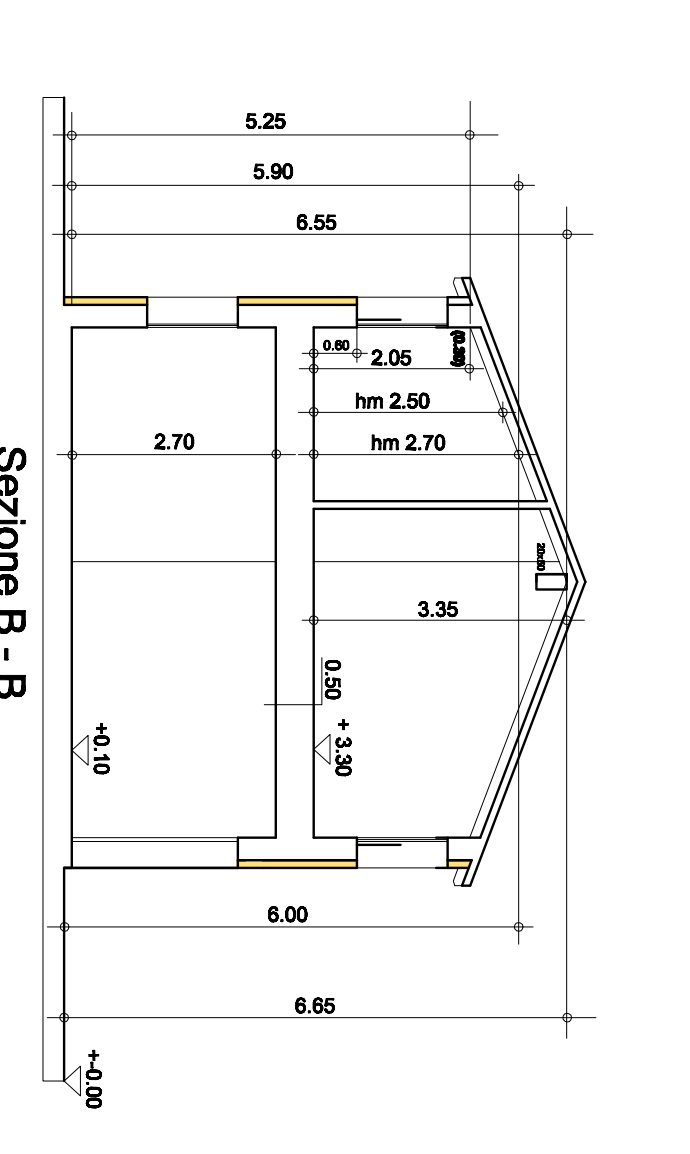
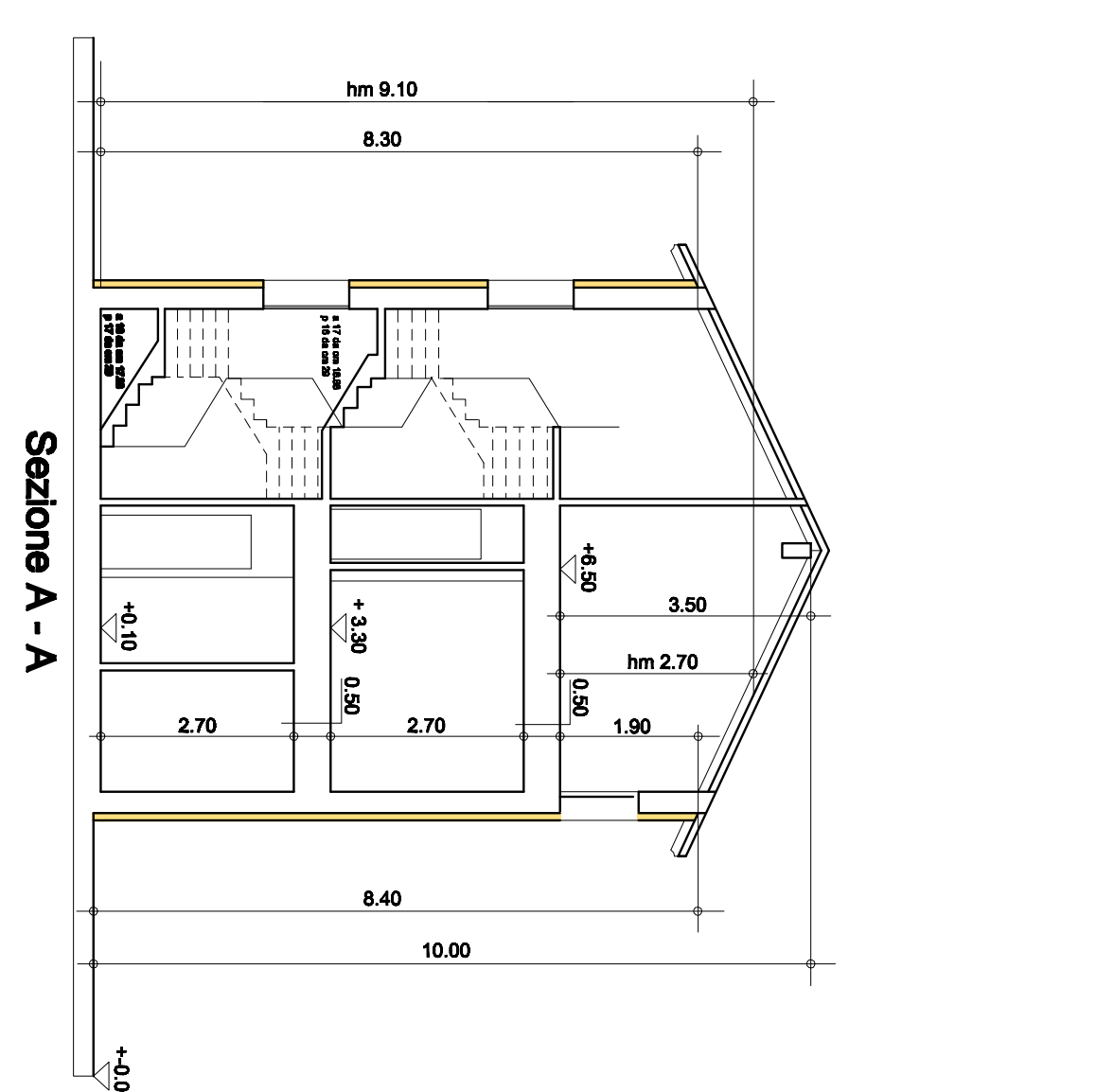
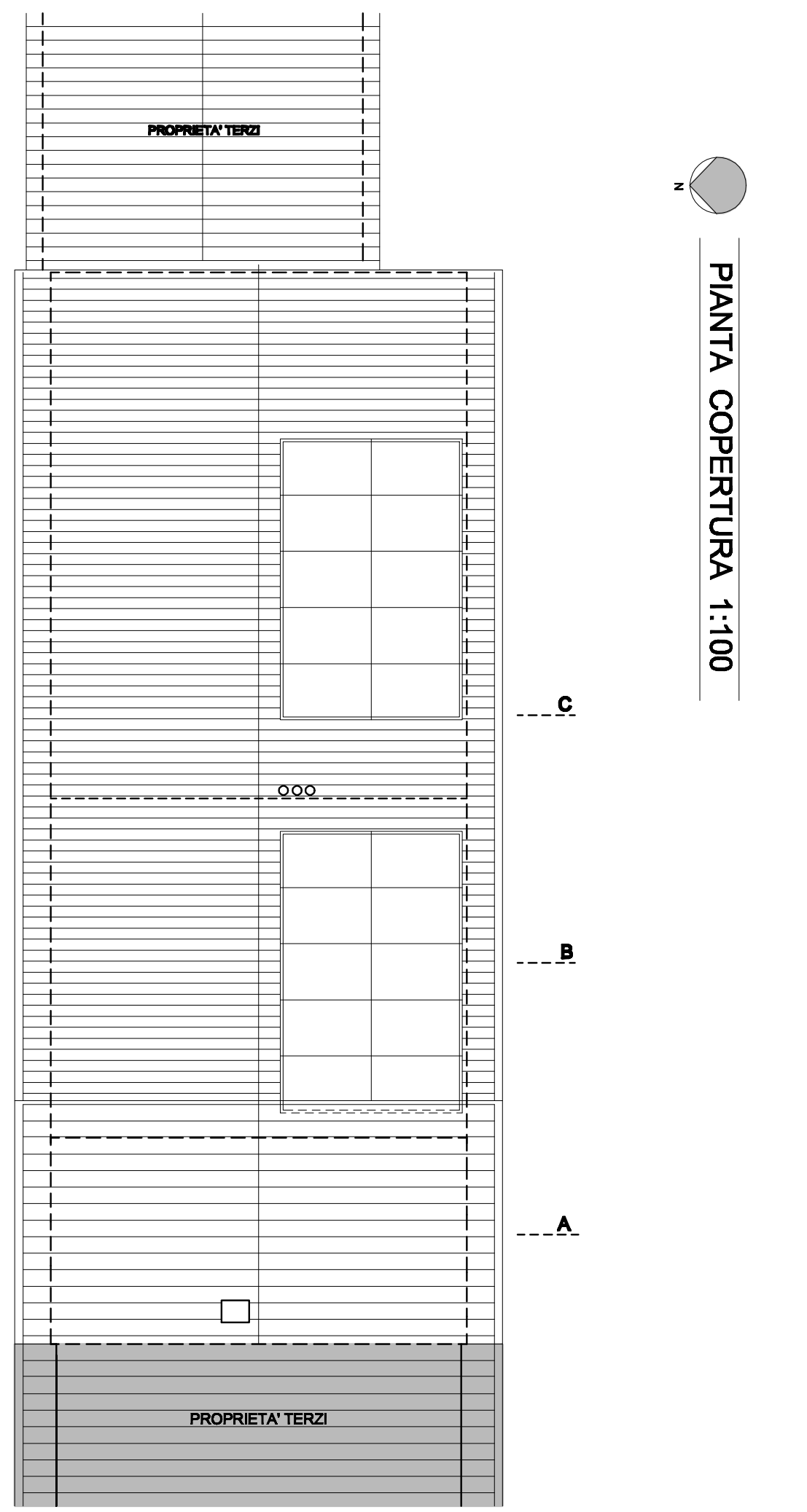
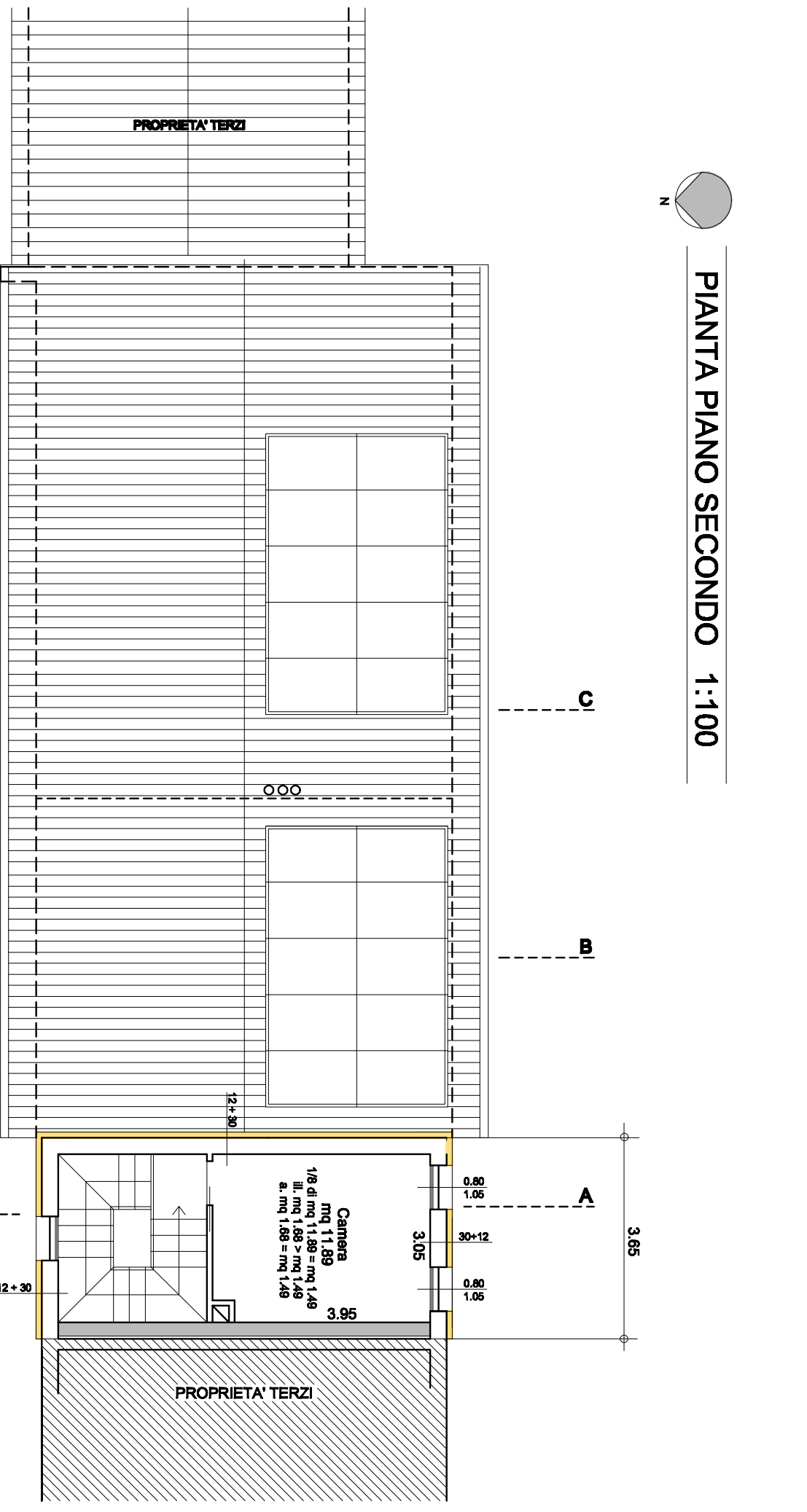
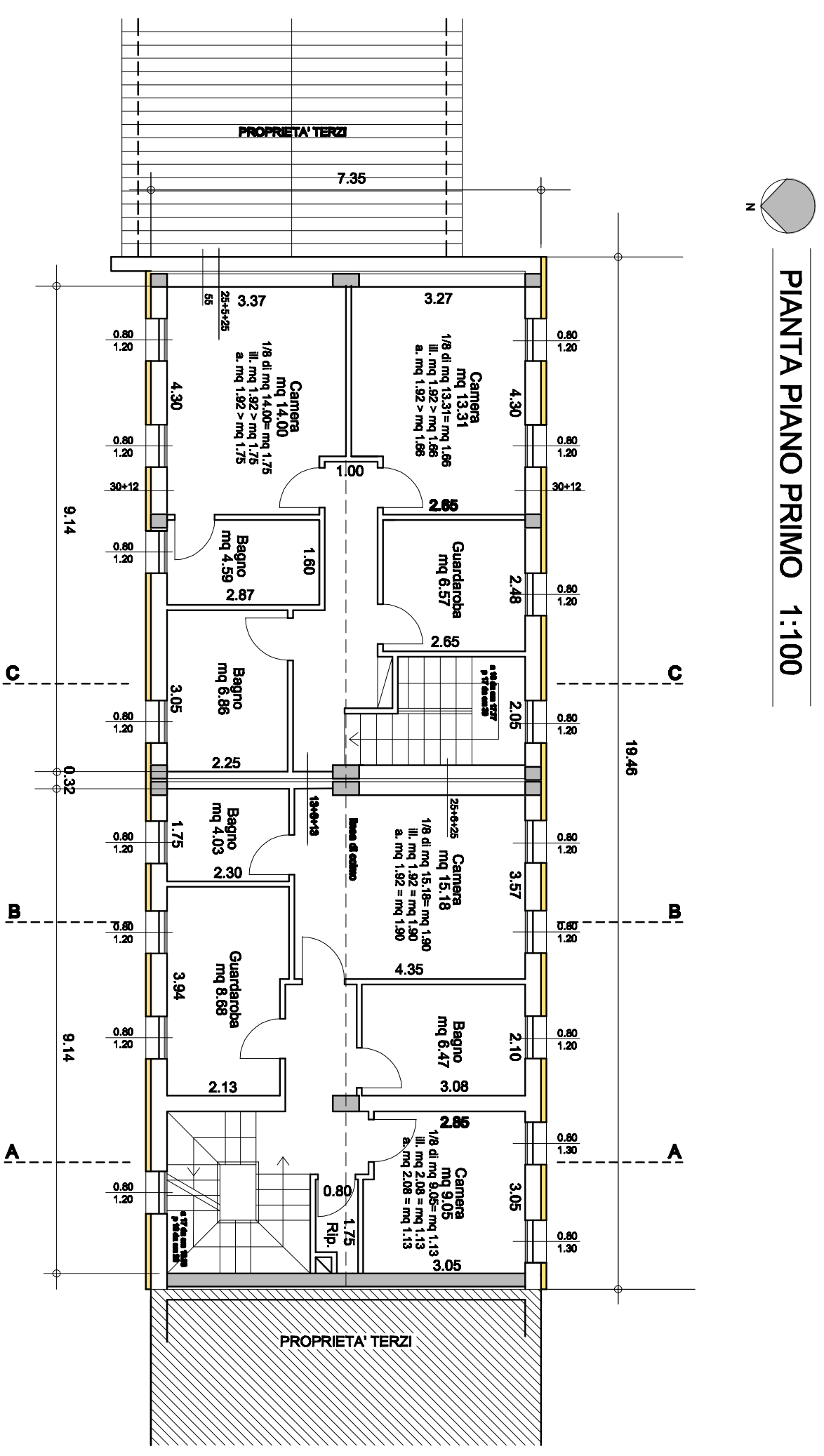
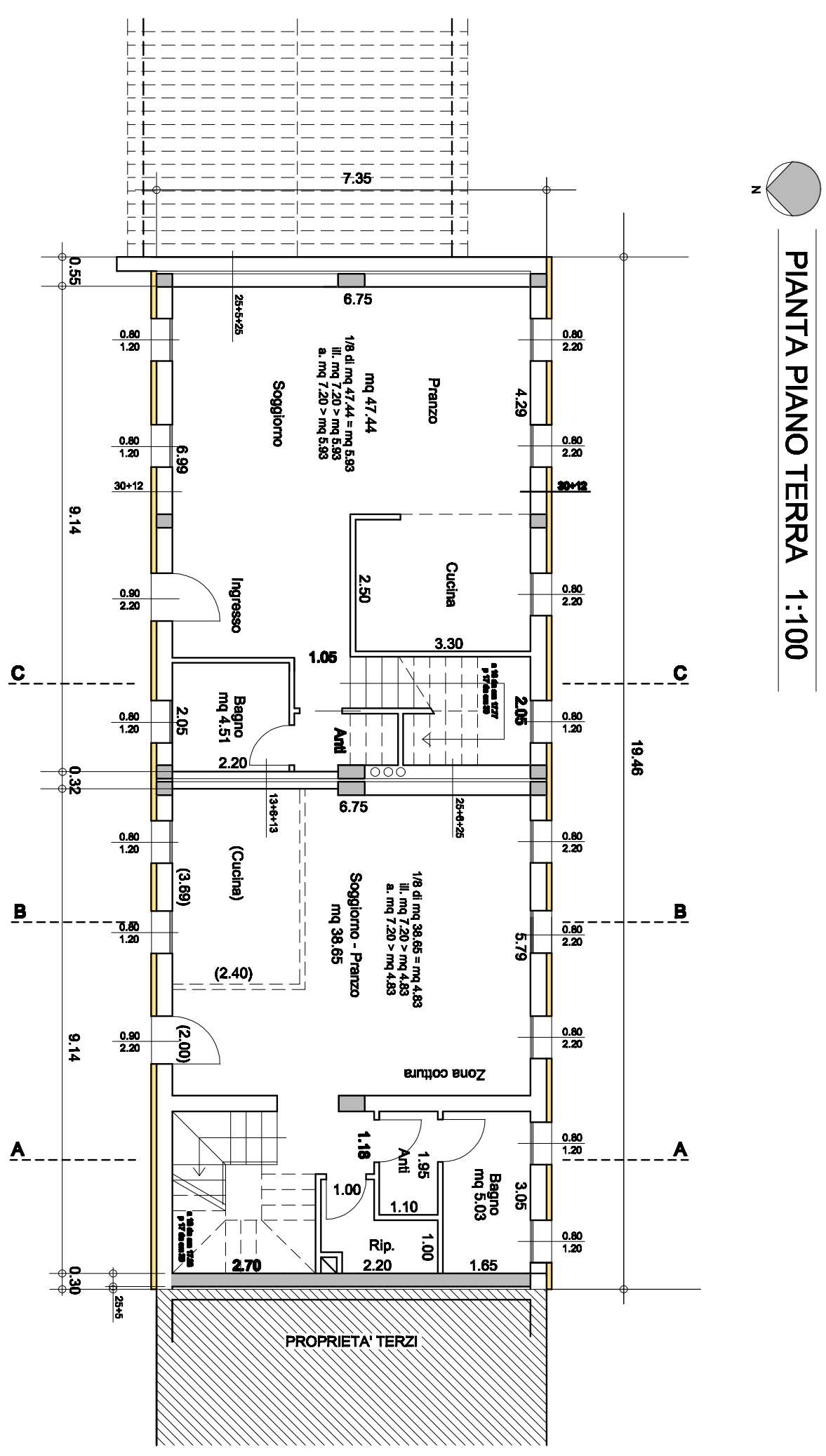
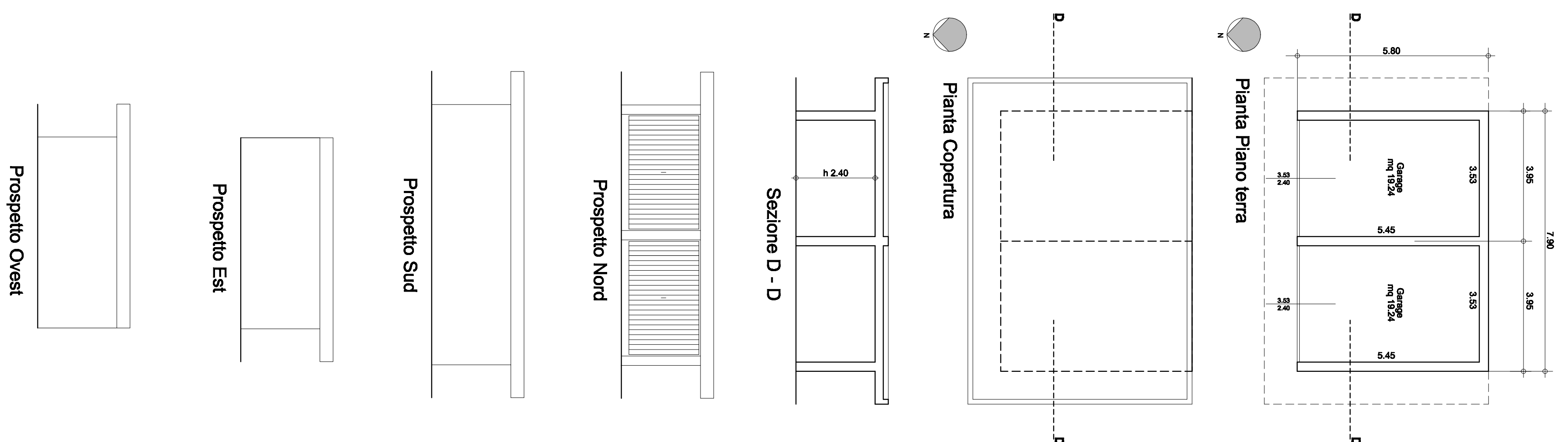

- CONTEGGIO VOLUMETRIA DI PROGETTO

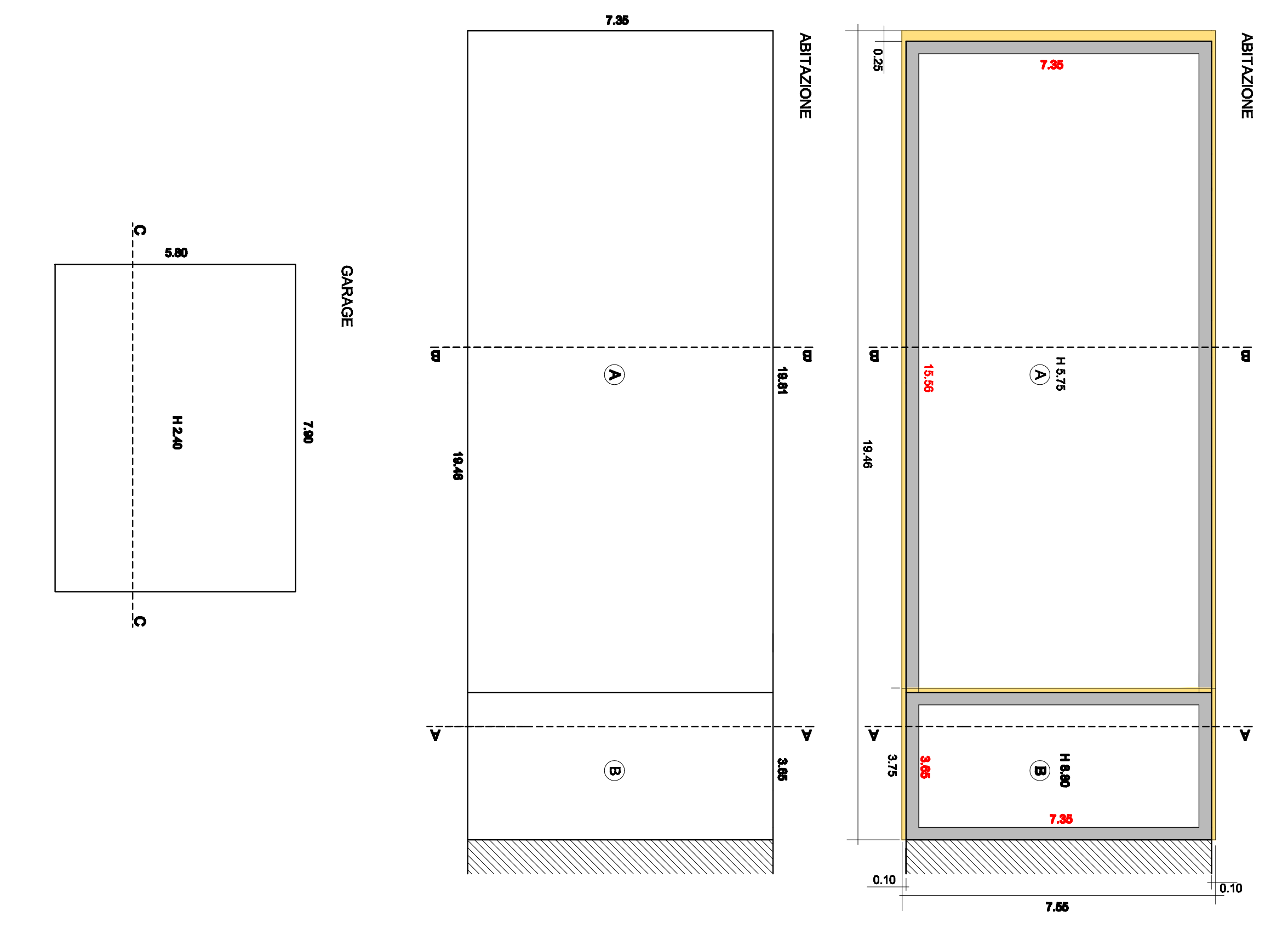

- VOLUME COMPLESSIVO mc 883,73

- ABITAZIONI  
A + B mc 15,55 x mt 7,35 = mc 114,37 x h 5,75 = mc 657,63  
C mt 3,85 x mt 7,35 = mc 28,63 x h 8,80 = mc 238,10  
totale = mc 883,73

D.Lgs art. 12 comma 1 Volume P.L. 39 mc 890 + 5% = mc 924,00

- GARAGE  
mc 7,90 x mt 8,90 = mc 45,82 x h 5,75 = mc 108,87

VOLUME ESCLUSO N.T.O. Art. 5 comma 10 mc 55 per unità abitativa

